

Методическое пособие
по эксплуатации ПО *Microinvest*
для владельца



2015

СОДЕРЖАНИЕ:

Выполнение постоянных задач	3
Контроль производственно-хозяйственной деятельности (отчеты).....	3
Контроль финансово-экономической деятельности (отчеты).	6
Оценка прибыльности предприятия (отчеты).....	8
Примечания читателя	11

Выполнение постоянных задач

Вход в программу

Для начала работы с программой пользователь должен быть авторизован. Для этого необходимо сделать следующее: выберете имя пользователя и введите пароль для идентификации.

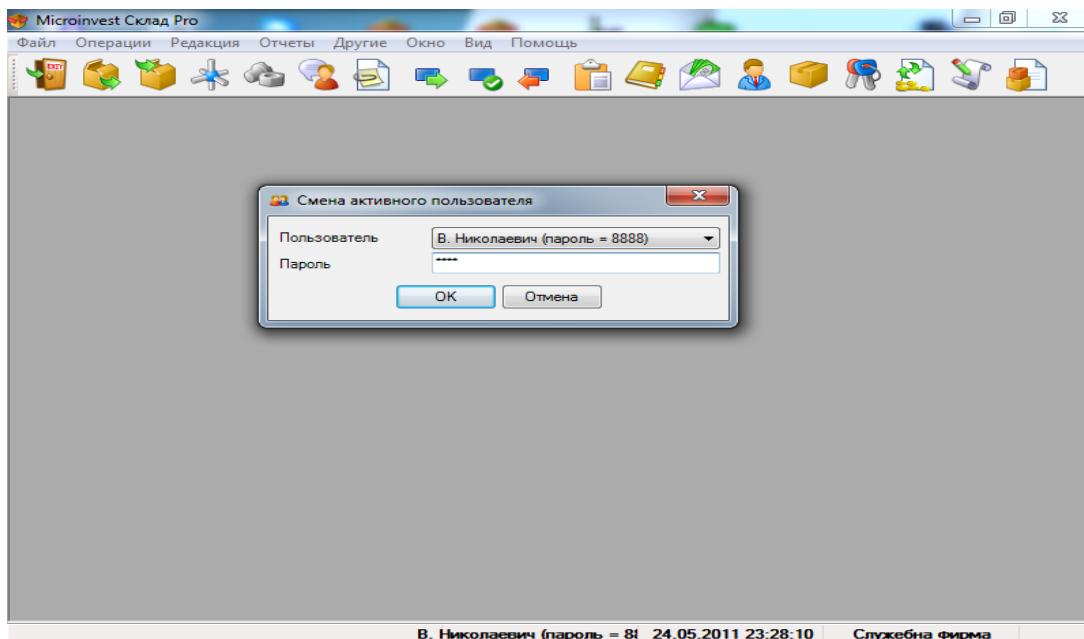

Контроль производственно-хозяйственной деятельности (отчеты)

Для оценки производственно-хозяйственной деятельности Собственник предприятия должен воспользоваться информацией, полученной из следующих отчетов программы.:

Отчет 1 – Чтобы увидеть справку нужно пройти:

Отчеты=>Производство=>Производство.

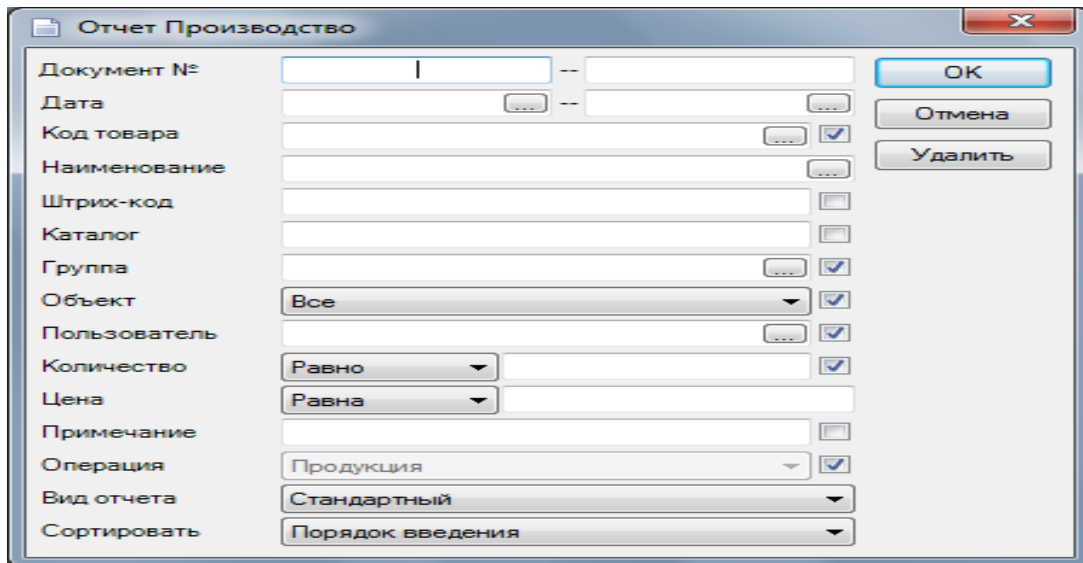

Документ №	<input type="text"/>	--	<input type="text"/>	<input type="checkbox"/>	OK	
Дата	<input type="text"/>	...	--	<input type="text"/>	...	Отмена
Код товара	<input type="text"/>	...	<input checked="" type="checkbox"/>		Удалить	
Наименование	<input type="text"/>	...	<input type="checkbox"/>			
Штрих-код	<input type="text"/>		<input type="checkbox"/>			
Каталог	<input type="text"/>		<input type="checkbox"/>			
Группа	<input type="text"/>	...	<input checked="" type="checkbox"/>			
Объект	Все		<input checked="" type="checkbox"/>			
Пользователь	<input type="text"/>	...	<input checked="" type="checkbox"/>			
Количество	Равно		<input checked="" type="checkbox"/>			
Цена	Равна		<input type="checkbox"/>			
Примечание	<input type="text"/>		<input type="checkbox"/>			
Операция	Производство		<input checked="" type="checkbox"/>			
Вид отчета	Стандартный					
Сортировать	Порядок введения					

Отчет 2 – Чтобы увидеть справку нужно пройти **Отчеты=>Производство=>Рецепты**

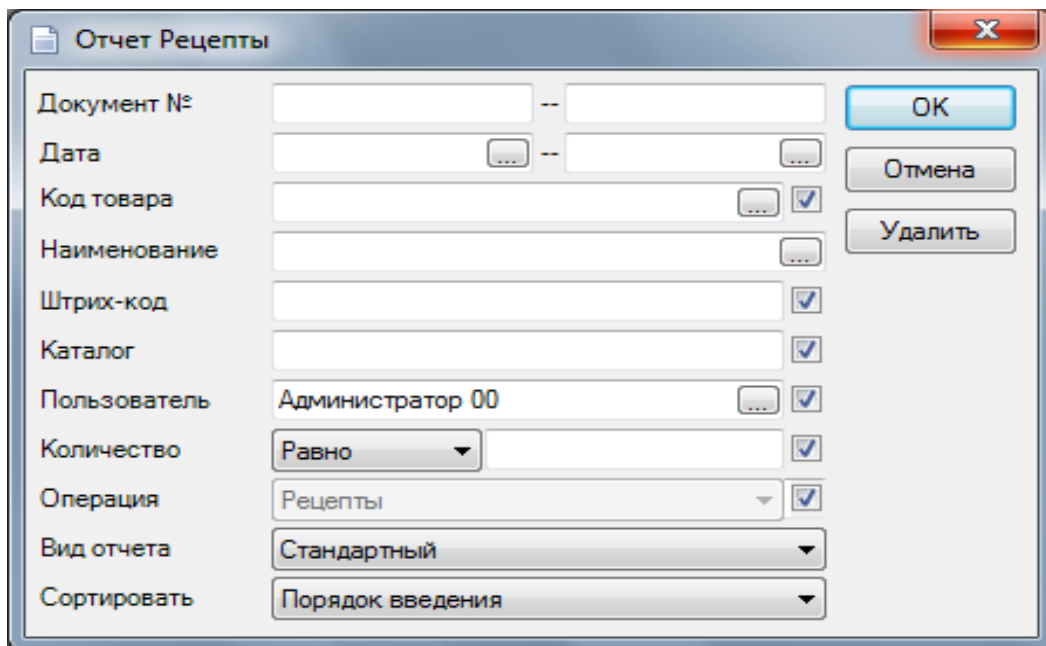

Документ №	<input type="text"/>	--	<input type="text"/>	<input type="checkbox"/>	OK	
Дата	<input type="text"/>	...	--	<input type="text"/>	...	Отмена
Код товара	<input type="text"/>	...	<input checked="" type="checkbox"/>		Удалить	
Наименование	<input type="text"/>	...	<input type="checkbox"/>			
Штрих-код	<input type="text"/>		<input checked="" type="checkbox"/>			
Каталог	<input type="text"/>		<input checked="" type="checkbox"/>			
Пользователь	Администратор 00	...	<input checked="" type="checkbox"/>			
Количество	Равно		<input checked="" type="checkbox"/>			
Операция	Рецепты		<input checked="" type="checkbox"/>			
Вид отчета	Стандартный					
Сортировать	Порядок введения					

Отчет 3 – Отчеты=>Менеджер отчетов=>Операции =>Производство.

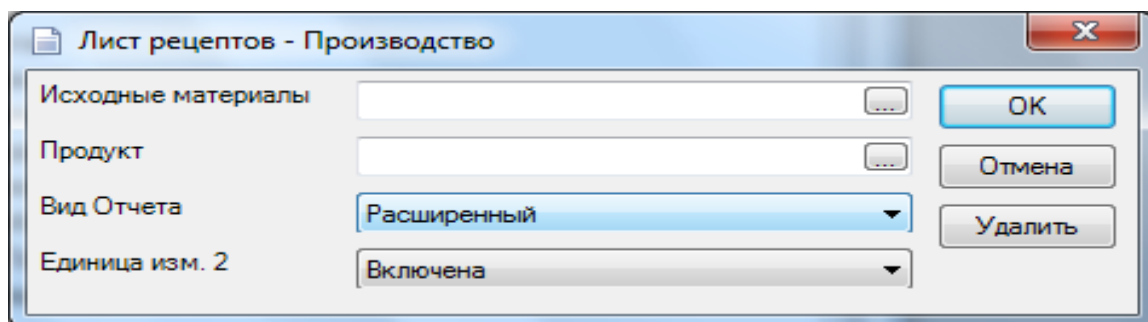
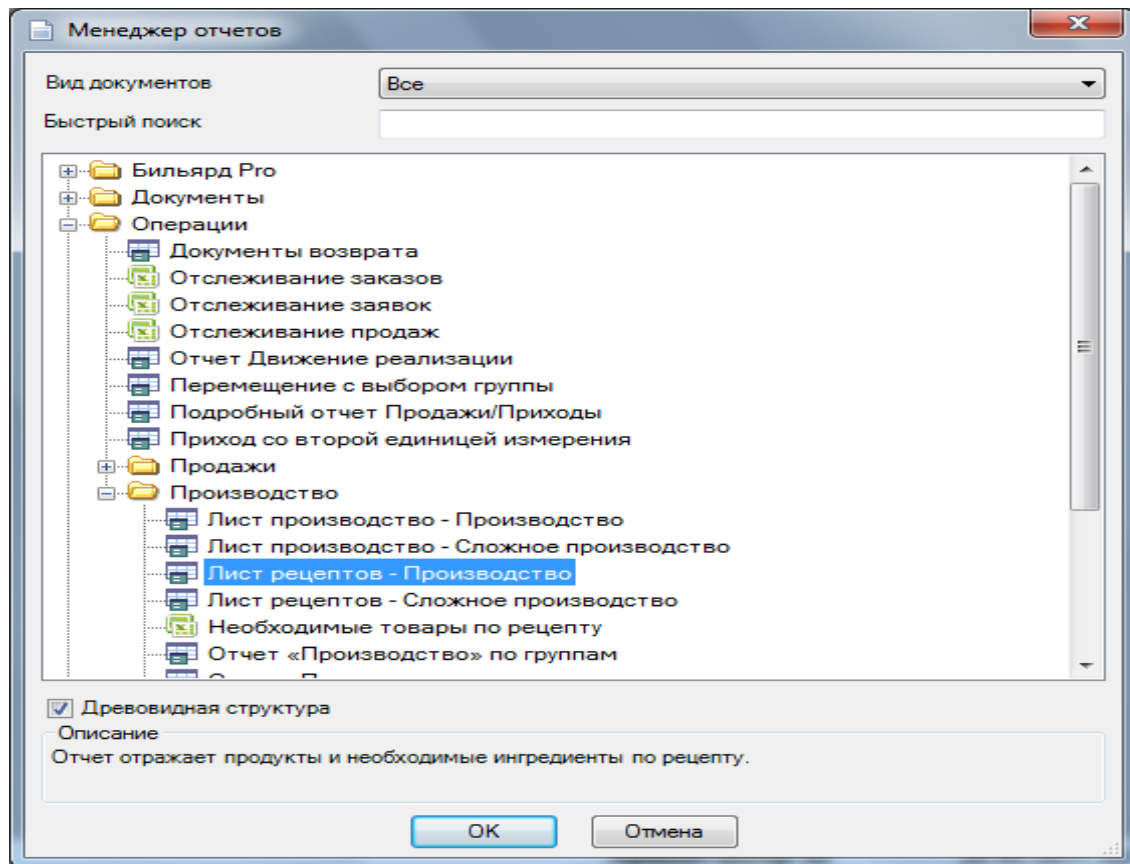

Лист рецептов - Производство

Общее число найденных: 979 строки

Документ №	Продукт	Исходные материалы	Кол.	Ед. изм.	Количество 2	Единица изм. 2	Приходная цена материала	Цена продукта
0000000001	"Аргентинское танго "		1.000	шт.	1.000	шт.	0.00	21.66
0000000001		Яйцо	1.000	шт.	1.000	шт.	5.00	0.00
0000000001		Огурец свежий	0.090	кг	0.090	шт.	149.00	0.00
0000000001		Майонез	0.030	кг	0.030	кг	108.10	0.00
0000000001		Ветчина	0.061	кг	0.061	шт.	0.00	0.00
0000000002	"Греческий"		1.000	шт.	1.000	шт.	0.00	18.39
0000000002		Салат Романо очищен. п/ф	0.040	кг	0.040	шт.	0.00	0.00
0000000002		Помидоры свежие	0.055	кг	0.055	кг	74.90	0.00
0000000002		Огурец свежий	0.034	кг	0.034	шт.	149.00	0.00
0000000002		Перец свежий п/ф	0.040	кг	0.040	шт.	0.00	0.00
0000000002		Сыр "Фета" п/ф	0.040	кг	0.040	шт.	0.00	0.00
0000000002		Соус "Итальянский" п/ф	0.030	кг	0.030	шт.	0.00	0.00
0000000002		Маслины	0.044	кг	0.044	кг	208.98	0.00

Контроль финансово-экономической деятельности (отчеты)

Для оценки финансово-экономической деятельности Собственник предприятия должен воспользоваться информацией, полученной из следующих отчетов программы.

Отчет 1 – Отчеты =>Отчеты собственника. Примечание: Финансовые.

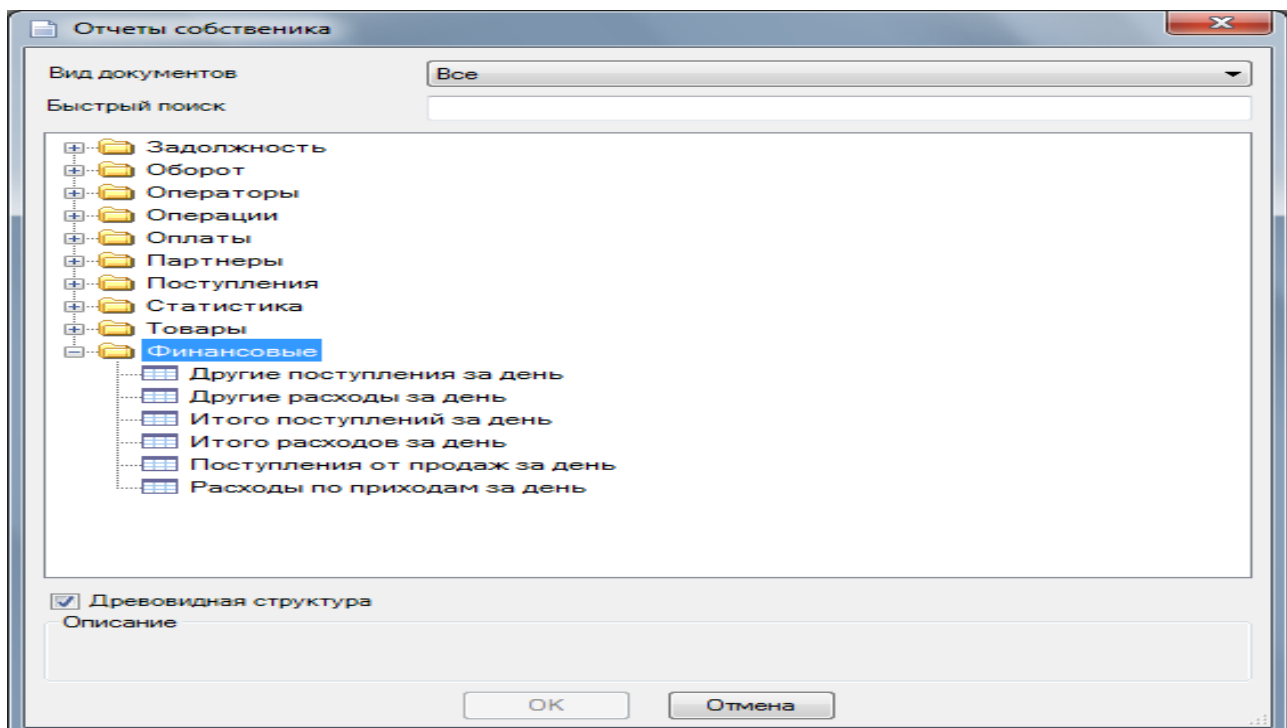

Отчет 2 – Отчеты=>Отчеты собственника. Примечание: Оплаты.

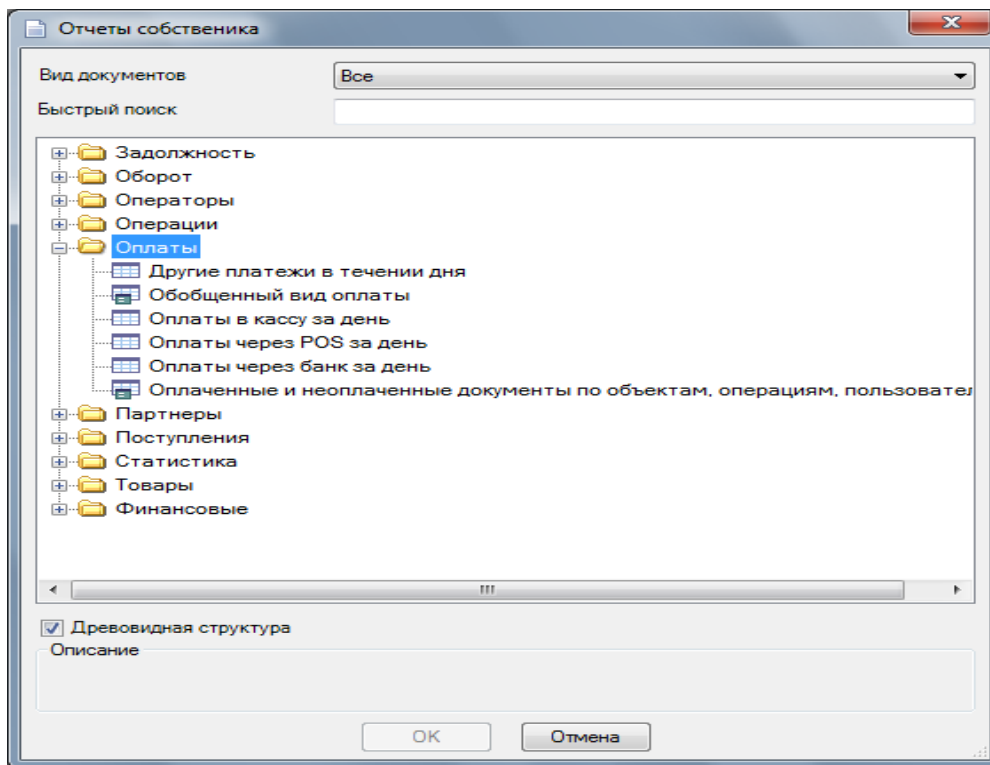

Отчет 3 – Отчеты=>Отчеты собственника (Ctrl+Q). Примечание: Оборот.

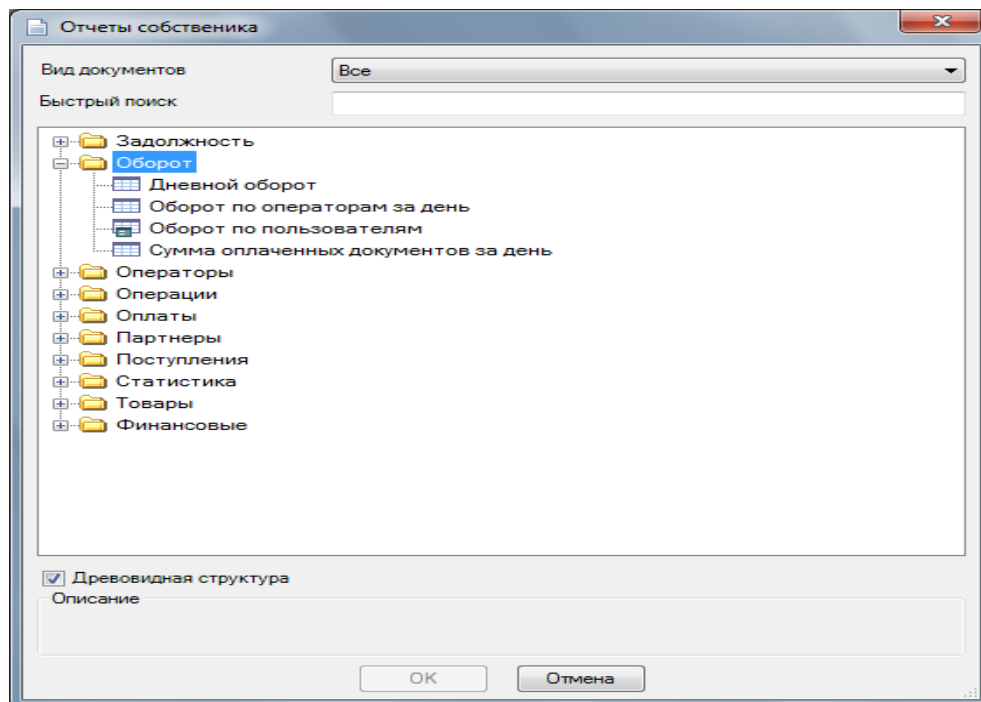

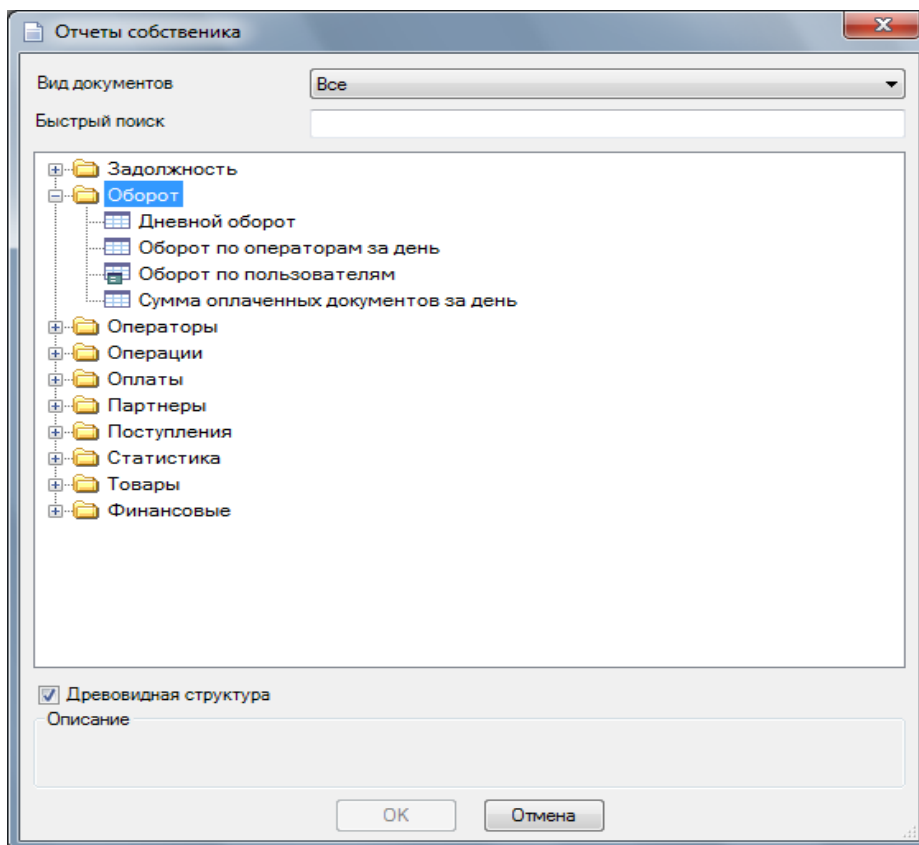

Оценка прибыльности предприятия (отчеты)

Для оценки прибыльности предприятия Собственник должен воспользоваться информацией, полученной из следующих отчетов программы.

Отчет 1 – Отчет =>Приход/Продажа. Примечание: Вид отчета выберите из падающего меню „С вычислением прибыли”.

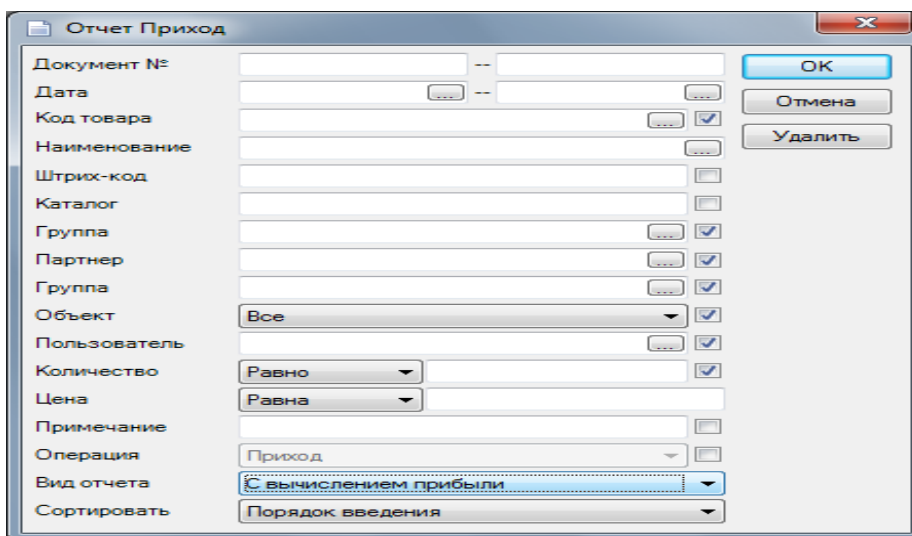

Отчет 2 – Отчеты ->Отчеты собственника. Примечание: Группа „Товары”.

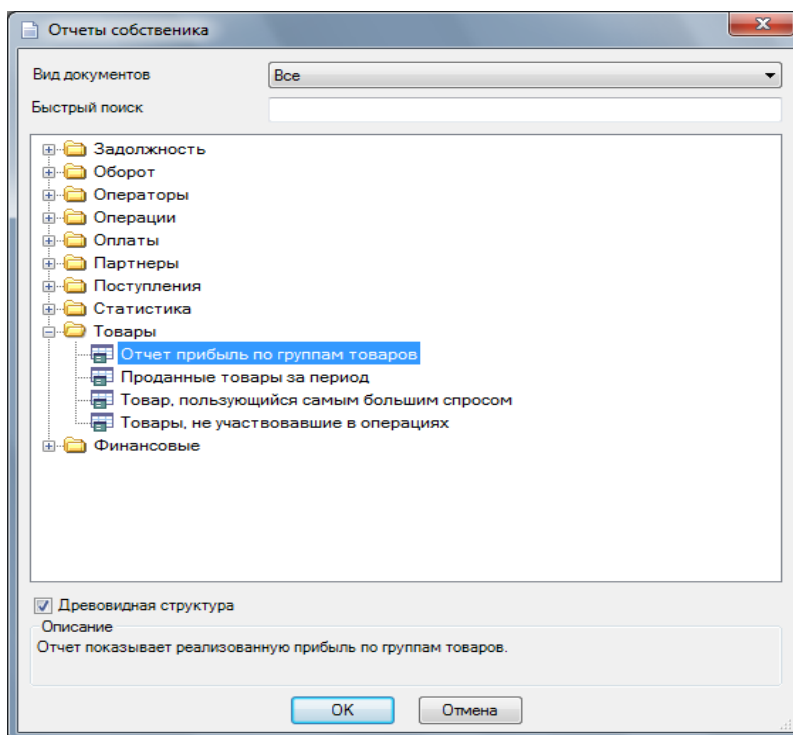

Общее число найденных: 28 строки

Группы - товары	Расход	Поступления	Прибыль
Бизнес-Ланч	57450.37	162981.00	105530.63
Бизнес-Ланч состав	235.99	0.00	-235.99
Блины	947.47	5670.00	4722.53
Вода	67565.00	106993.00	39428.00
Гарнир	20995.53	136668.50	115672.97
Горячее	128076.23	451372.50	323296.27
Горячие закуски	49166.69	218694.50	169527.81
Десерты	74447.66	229848.25	155400.59
Добавки порционные	2797.91	11858.00	9060.09
Зеленый чай	15128.29	141370.00	126241.71
Ингредиенты	540.94	0.00	-540.94
Кальян	0.00	65250.00	65250.00
Кофе	24831.18	159243.00	134411.82
На воде	0.00	95740.00	95740.00
На молоке	0.00	95750.00	95750.00
На фруктах	83.02	0.00	-83.02
Паста	71035.37	224616.00	153580.63
Пиво	247206.21	536031.00	288824.79
Полуфабрикаты	188.69	0.00	-188.69
Салаты	66506.36	500781.27	434274.91
Свежевыжатые соки	12619.72	51661.00	39041.28
сок	8426.67	82069.50	73642.83
Сыры	10059.60	86311.50	76251.90

**Отчет 3 – Отчет о прибыли по дням можно найти Отчеты ->Отчеты
собственника в группе Поступления.**

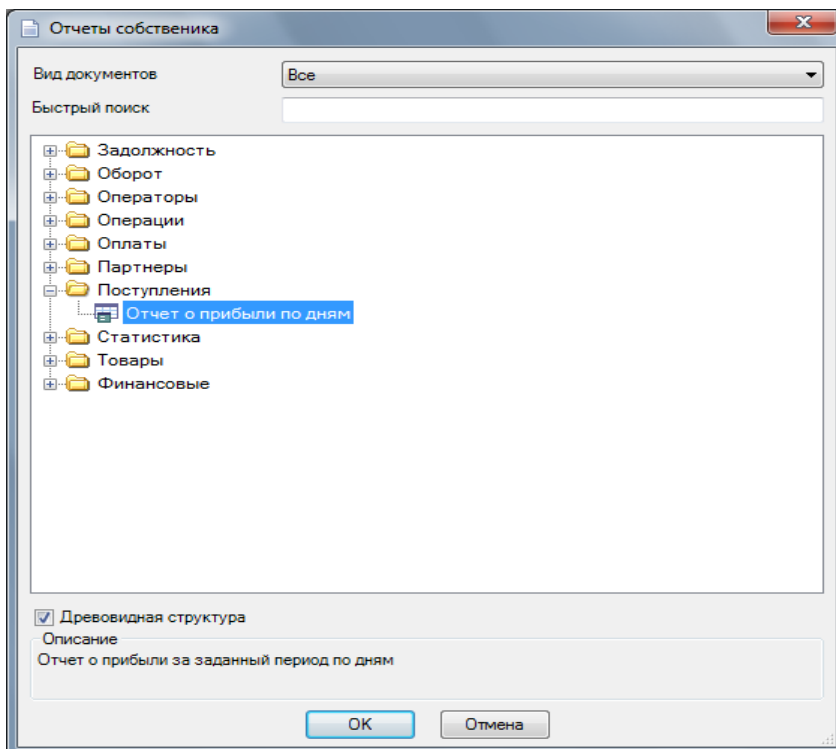

Общее число найденных: 100 строки

Объект	Дата	Приходная ст-сть	Продажная ст-сть	Прибыль
Склад Кафе	11.02.2011	40.89	1675.00	1634.11
Склад Кафе	12.02.2011	2110.90	54315.00	52204.10
Склад Кафе	13.02.2011	2663.54	31345.00	28681.46
Склад Кафе	14.02.2011	2213.57	36220.00	34006.43
Склад Кафе	15.02.2011	1669.20	21773.00	20103.80
Склад Кафе	16.02.2011	982.85	9923.00	8940.15
Склад Кафе	17.02.2011	2992.27	14591.00	11598.73
Склад Кафе	18.02.2011	8562.52	36125.50	27562.98
Склад Кафе	19.02.2011	11350.23	51287.00	39936.77
Склад Кафе	20.02.2011	14859.10	59850.00	44990.90
Склад Кафе	21.02.2011	4770.45	20299.50	15529.05
Склад Кафе	22.02.2011	7214.57	29748.00	22533.43
Склад Кафе	23.02.2011	17876.34	68713.00	50836.66
Склад Кафе	24.02.2011	5818.57	23997.50	18178.93
Склад Кафе	25.02.2011	10360.26	34051.00	23690.74
Склад Кафе	26.02.2011	14680.67	62740.00	48059.33
Склад Кафе	27.02.2011	11266.68	46641.00	35374.32
Склад Кафе	28.02.2011	3901.55	17981.00	14079.45
Склад Кафе	01.03.2011	3614.04	16343.00	12728.96
Бар	02.03.2011	0.00	0.00	0.00
Склад Кафе	02.03.2011	6292.08	22159.50	15867.42
Склад Кафе	03.03.2011	5782.01	24258.50	18476.49
Склад Кафе	04.03.2011	8579.81	32090.00	23510.19
Склад Кафе	05.03.2011	5702.85	22430.00	16727.15
Склад Кафе	06.03.2011	16668.53	63940.00	47271.47

