Руководство по быстрому запуску

Microinvest Архиватор Pro

Microinvest

2015

Адрес: Болгария, г. София 1618, бул.”Цар Борис III”№215
Тел./факс: + 359 2 9555515, +359 2 9555334
e-mail: marketing@microinvest.net, **http:**//www.microinvest.su

СОДЕРЖАНИЕ:

I. Установка приложения через Internet 3

II. Работа в *Microinvest* Архиватор Pro 3

Примечания читателя 8

Адрес: Болгария, г. София 1618, бул.”Цар Борис III”№215
Тел./факс: + 359 2 9555515, +359 2 9555334
e-mail: marketing@microinvest.net, **http:**//www.microinvest.su

I. Установка приложения через Internet

Для того, чтобы скачать программный продукт ***Microinvest*** **Архиватор Pro**, перейдите по адресу http://www.microinvest.su/. Порядок действий следующий:

1. Скачайте программу.
2. Выберите директорию, где будет сохранен продукт, после чего нажмите кнопку **Сохранить**.
3. Дождитесь, пока файл окончательно закачается.

II. Работа в *Microinvest* Архиватор Pro

Microinvest **Архиватор Pro** – это программный продукт для резервного копирования и архивирования информации, разработанный для всего ряда продуктов ***Microinvest*** **Склад Pro**. Применение программы заключается в периодическом архивировании всех записей, произведенных в любой базе данных SQL, используемой программой. Частота сохранения данных:

- Каждый час (почасовое);
- Каждый день (ежедневное);
- Каждую неделю (еженедельно);
- Каждый месяц (ежемесячно).

Также пользователи могут настроить программу таким образом, чтобы она сохраняла данные за последний день (дни), за последнюю неделю (недели), за последний месяц (месяцы).

Установка Microinvest Архиватор Pro

1. Запустите установочный файл.
2. Программа по умолчанию будет установлена в папке **Program files**. Если вы хотите выбрать другую папку, воспользуйтесь кнопкой **Обзор** и укажите путь к желаемому месту на компьютере. После этого нажмите кнопку **Далее**.
3. Чтобы запустить программу, зайдите в меню **Пуск**-> **Программы-> *Microinvest* Архиватор Pro**.
4. Запустится Помощник конфигурации доступа к базе данных. Нажмите кнопку **Далее**.

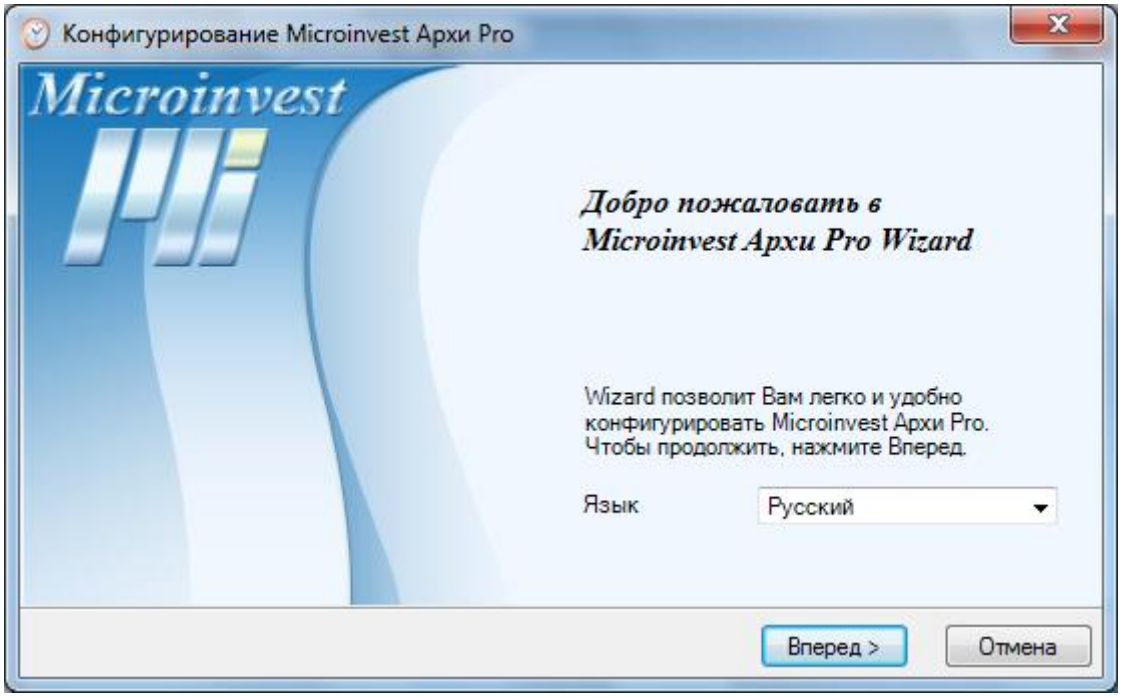

5. Выберите желаемый тип базы данных и нажимается кнопку **Далее**.

Если Вы выбрали SQL сервер, необходимо ввести **имя сервера**, **имя пользователя** и **пароль** для доступа к серверу.

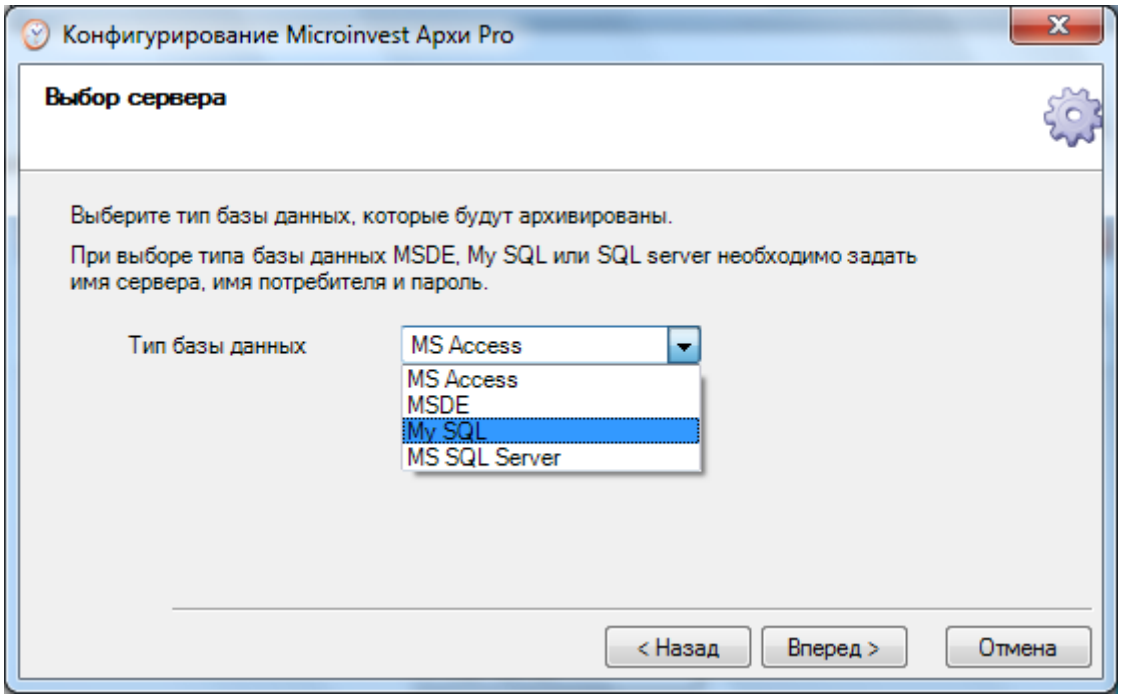

6. Выберите базу данных, которую нужно архивировать, и нажмите кнопку **Далее**.

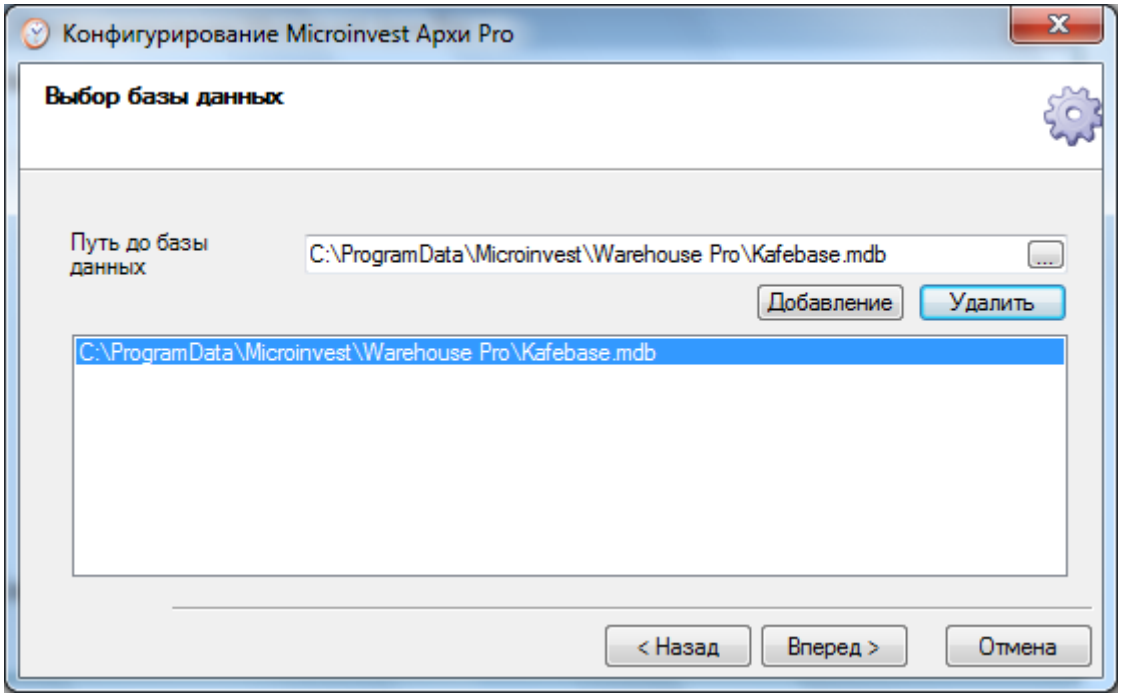

7. В следующем окне можно выбрать желаемые параметры для архивирования, после чего нажимается **Далее**.

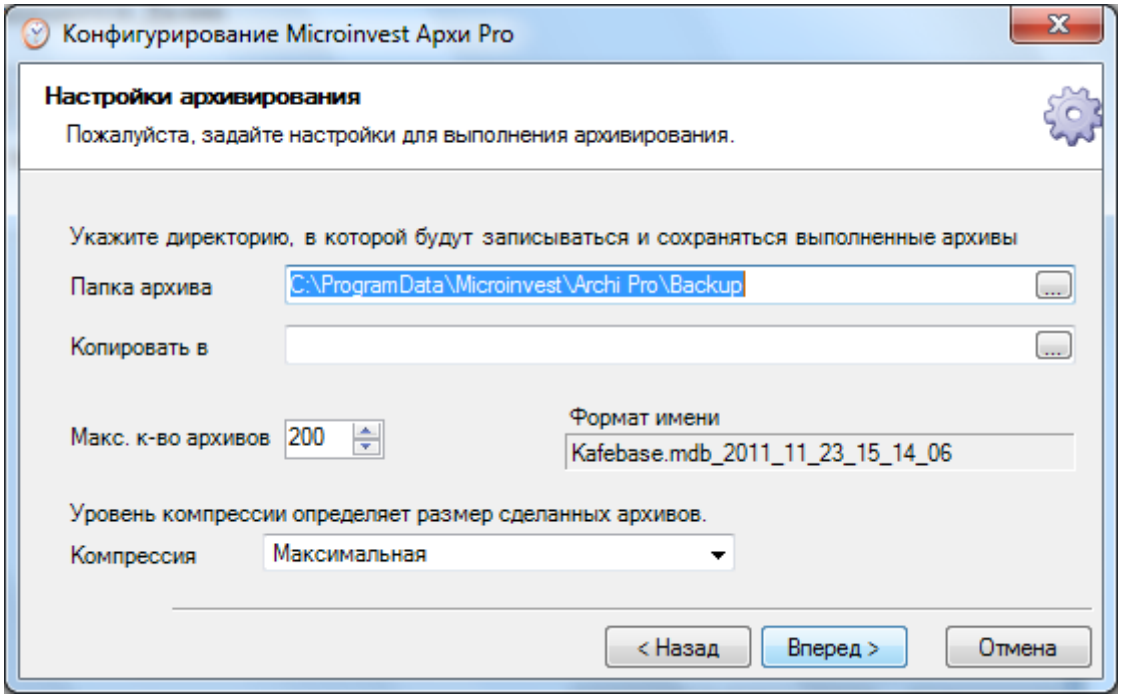

8. Определяется график архивирования, после чего нажимается кнопка **Далее**.

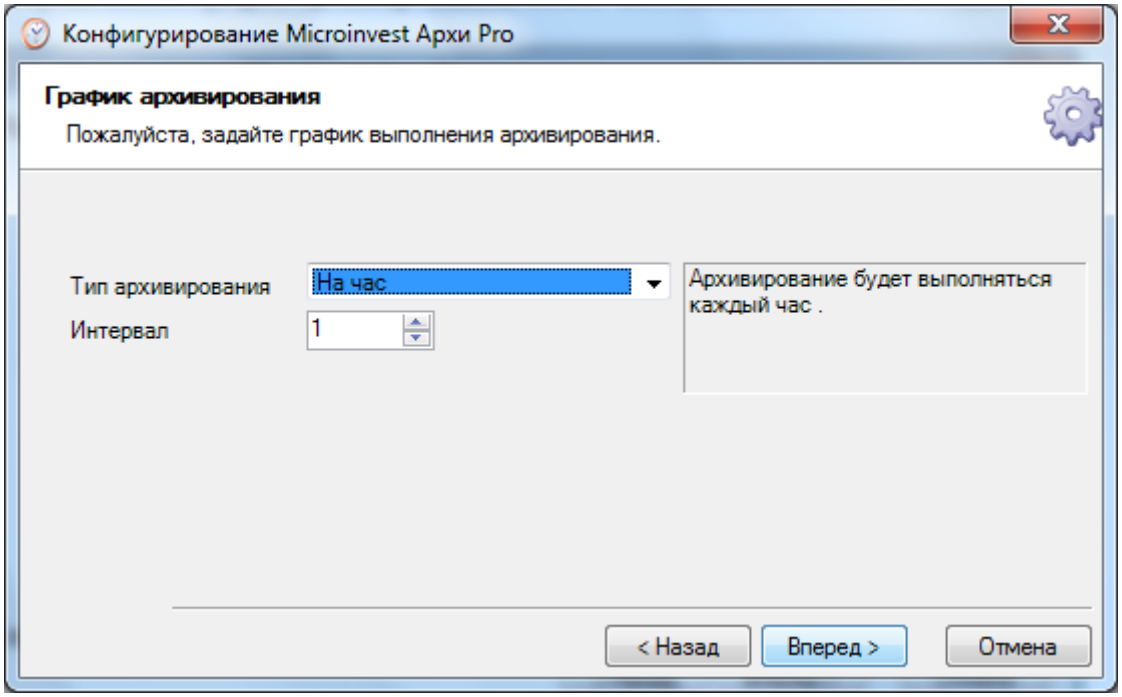

9. Просмотрите настройки. Нажмите кнопку **Далее**.

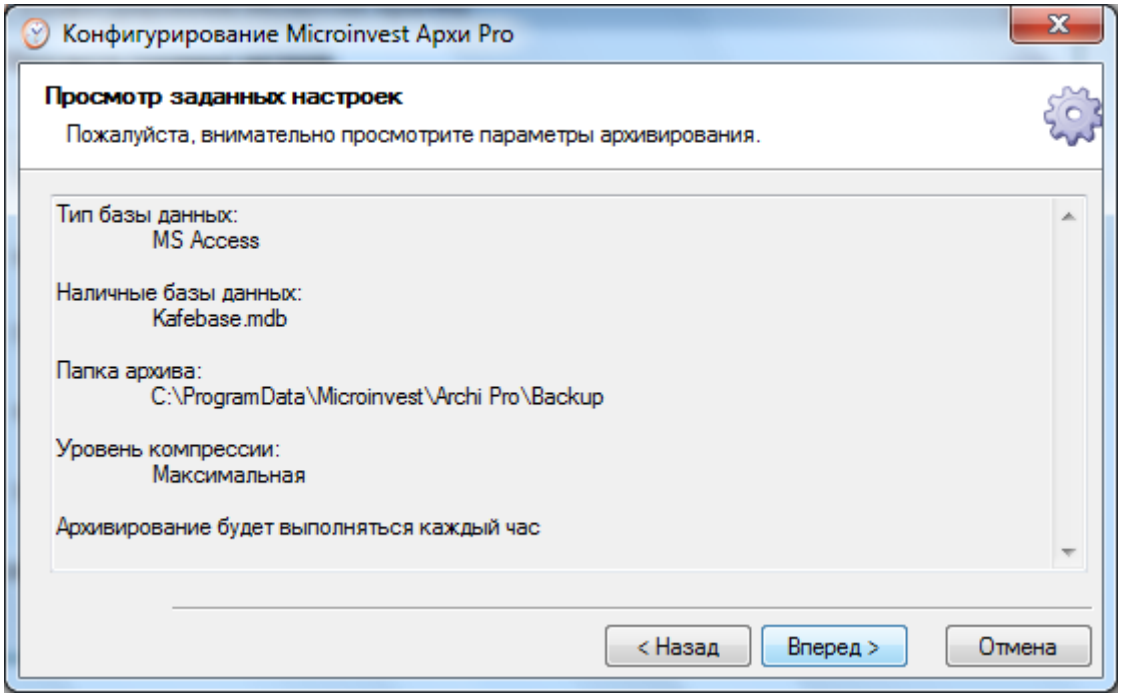

Адрес: Болгария, г. София 1618, бул.”Цар Борис III”№215
Тел./факс: + 359 2 9555515, +359 2 9555334
e-mail: marketing@microinvest.net, **http:**//www.microinvest.su

10. Если Вы хотите произвести архивирование базы данных в данный момент, нажмите кнопку **Конец**. В противном случае, необходимо убрать отметку в окошке **Сделайте архив сейчас** и нажать **Готово**.

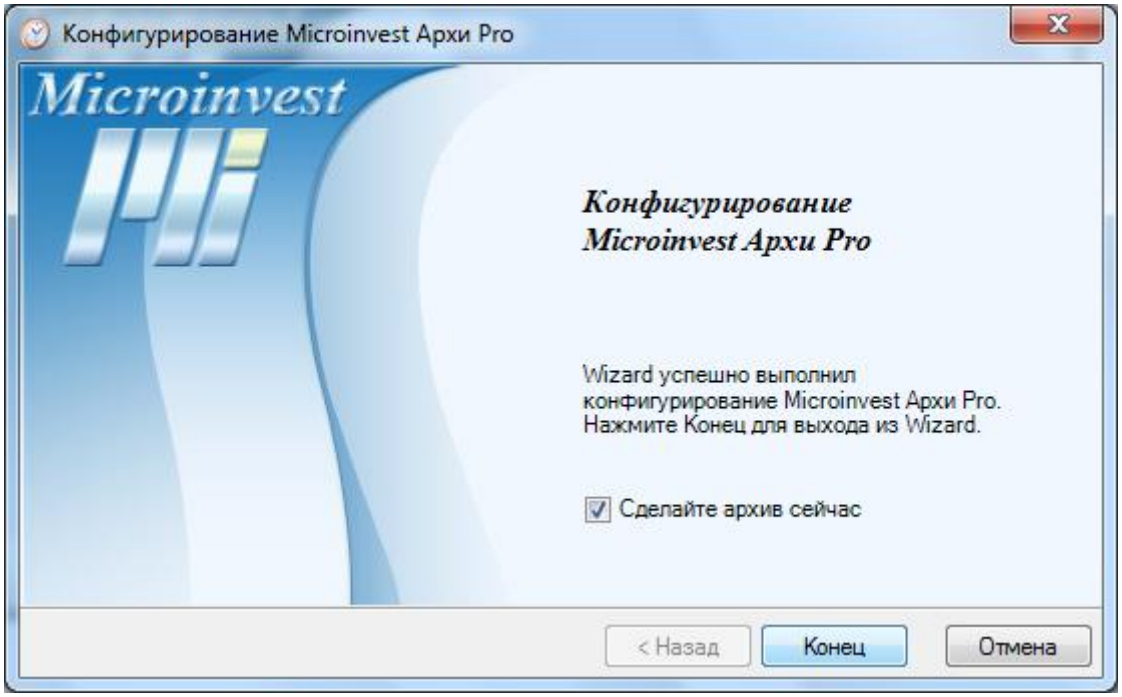

При возникновении дополнительных вопросов, пожалуйста, отправьте нам письмо, мы будем рады Вам помочь.

Благодарим Вас, что выбрали ***Microinvest***!

Адрес: Болгария, г. София 1618, бул."Цар Борис III"№215
Тел./факс: + 359 2 9555515, +359 2 9555334
e-mail: marketing@microinvest.net, **http:**//www.microinvest.su

Примечания читателя

Контакты:
Microinvest
Болгария, 1618 София
Бул. Цар Борис III, № 215, Геопланпроект
Телефоны: (00 359) 2 955-55-15, 2 955-53-34
e-mail: marketing@microinvest.net
База знаний
Форум ***Microinvest***

© *Microinvest*, 2015 г.